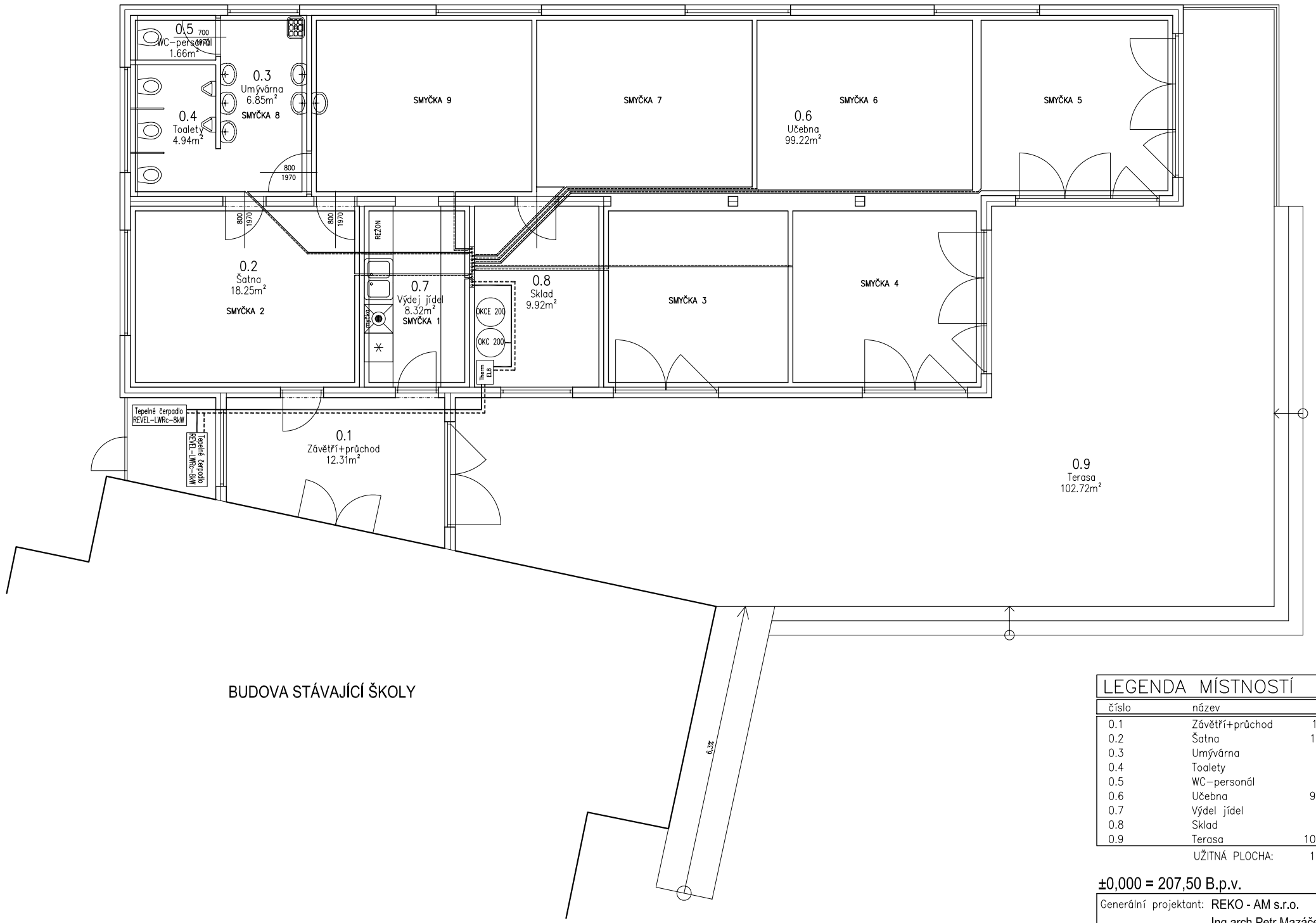

LEGENDA ZAŘÍZENÍ

——— Přívodní potrubí

------ Vratné potrubí

LEGENDA MÍSTNOSTÍ

číslo	název	výměra	podlaha	stěny	poznámka
0.1	Závětří+průchod	12,31 m²	PVC	omítka	
0.2	Šatna	18,25 m²	PVC	omítka	
0.3	Umývárna	6,85 m²	PVC	obklad v=2,0m	
0.4	Toalety	4,94 m²	PVC	obklad v=2,0m	
0.5	WC–personál	1,66 m²	PVC	obklad v=2,0m	
0.6	Učebna	99,22 m²	koberec	omítka	
0.7	Výdel jídel	8,32 m²	PVC	obklad v=2,0m	
0.8	Sklad	9,92 m²	PVC	obklad v=2,0m	
0.9	Terasa	102,72 m²	Terasová prkna–Woodplastic	omítka	
	UŽITNÁ PLOCHA:	161,47 m² + Terasa			

±0,000 = 207,50 B.p.v.

Generální projektant: REKO - AM s.r.o.
Ing.arch.Petr Mazáček
Lublaňská 40, Praha 2, 120 00

Zpracovatelé PD:
Miroslav Königsmark

Investor: Městys Štěchovice
Hlavní 3, Štěchovice 252 07

Akce: PŘÍSTAVBA UČEBNY K MATEŘSKÉ ŠKOLE
Štěchovice, č.parc. 163/6, 163/20

Část dokumentace: VYTÁPĚNÍ

Obsah: PŮDORYS PŘÍZEMÍ

Druh dokument.:	DSP
Zakázka:	-
Změna:	-
Datum:	7/2011
Formát:	2 x A4
Měřítko:	1:50
Č.výkresu:	1
Č.paré:	